وزارت علوم تحقیقات و فناوری
مرکز رشد علم و فناوری کهگیلویه و بویراحمد

نمودار فرآیند حمایت مالی از واحد فناور مستقر در مرکز رشد

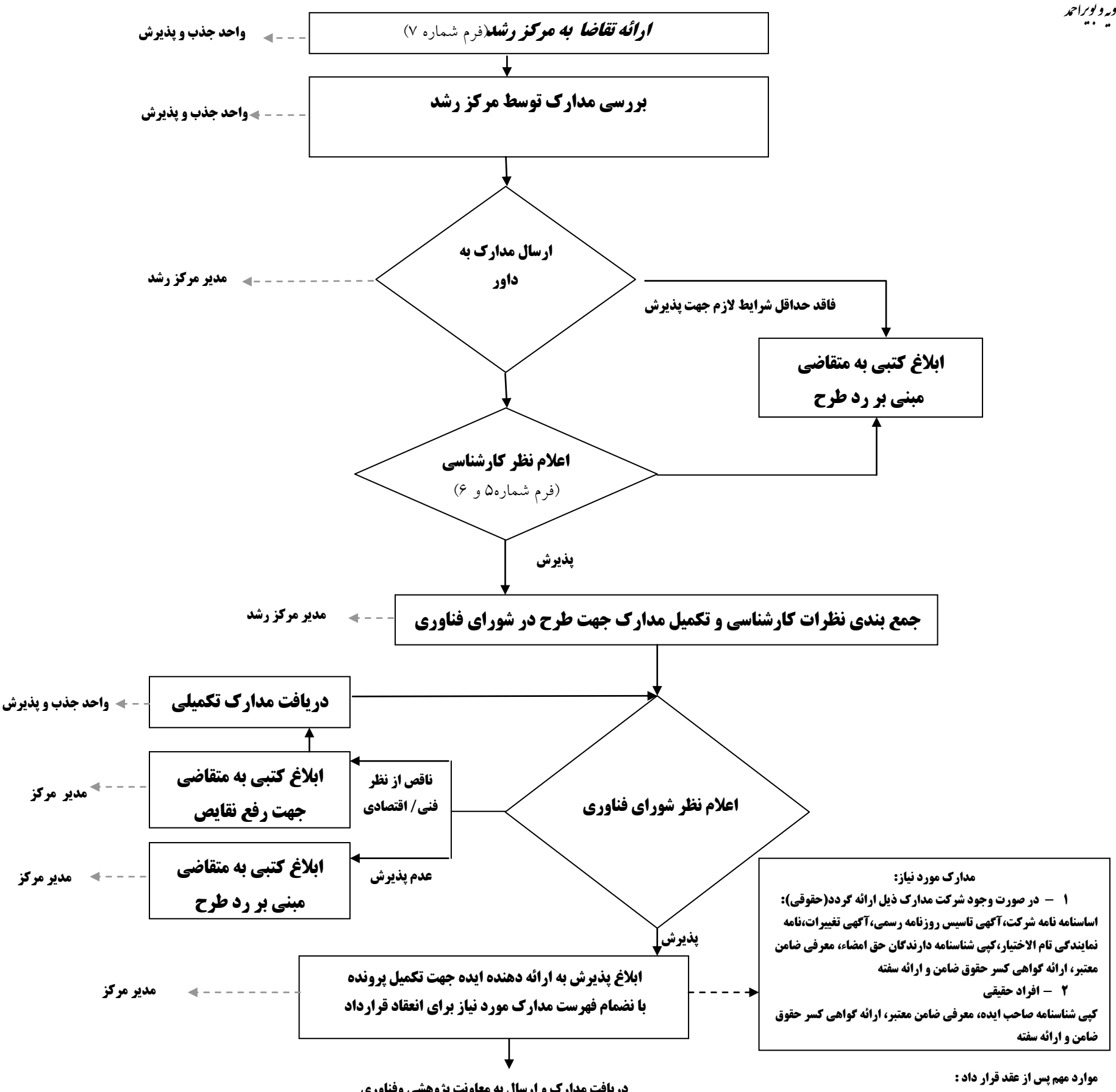

موارد مهم پس از عقد قرار داد :

۱ – صاحب ایده موظف به ارائه گزارش ماهیانه از پیشرفت کار خود می باشد.
۲ – صاحب ایده موظف به ثبت شرکت و تشکیل تیم متخصص مرتبط با ایده محوری می باشد.
۳ – صاحب ایده موظف به حضور مستمر خود و افراد تیمش در دفتر کار در مرکز می باشد.
۴ – صاحب ایده موظف به تهیه گزارش کسب و کار در طی دوره پیش رشد و دفاع از آن در انتهای دوره می باشد.
۵ – طول دوره پیش رشد یکسال تعیین شده و متقاضی در این دوره موظف است ارتباط خود را با تیم مدیریتی مرکز جهت اخذ مشاورد حفظ کند.
۶ – متقاضی موظف به مطالعه دقیق قرارداد و آئین نامه مرکز می باشد لذا هر گونه مشکلی دال بر عدم اطلاع متقاضی از مفاد قرارداد بر عهد متقاضی می باشد.